

Pagos de Estímulo Económico

Diagrama 2: ¿Cuánto dinero recibiré?

Recibir un Pago de Impacto Económico no cuenta bajo la regla de Carga Pública.

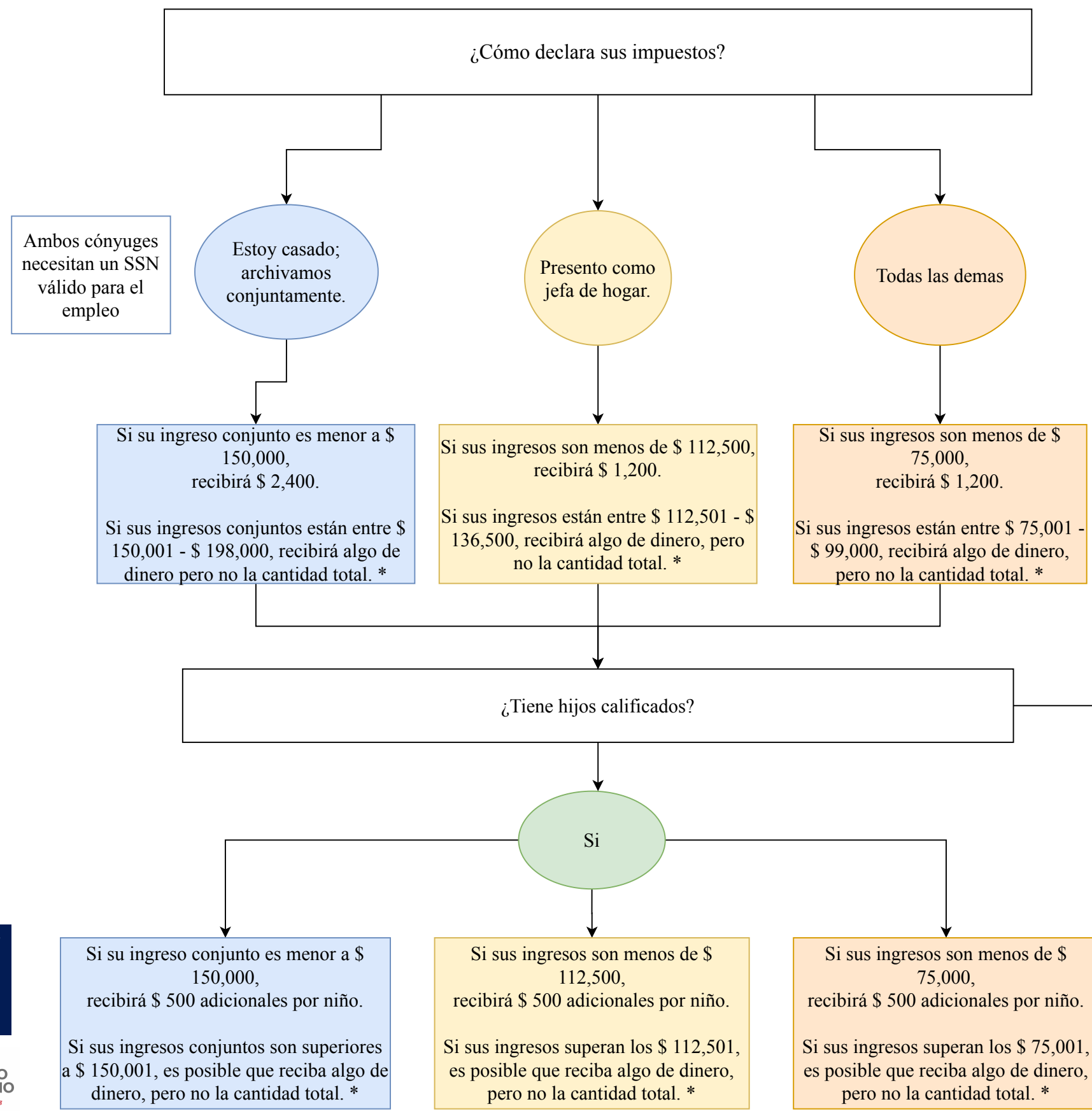

Ambos cónyuges necesitan un SSN válido para el empleo

Un niño cuenta como un niño calificado Si...

1. Su hijo tiene un número de seguro social
2. Su hijo tiene menos de 17 años
3. Usted paga más de la mitad de los gastos del niño.
4. Su hijo fue declarado en sus impuestos como dependiente (si debe declarar impuestos)

* Su pago se reducirá en:
 $5\% \times ([\text{sus ingresos}] - [\text{límite de ingresos para el pago completo}])$

* Su pago se reducirá en:
 $5\% \times ([\text{sus ingresos}] - [\text{límite de ingresos para el pago completo}])$